

Trekning av to nettbrett
inkludert ett år med ALLMA for
de som bestiller innen fristen!

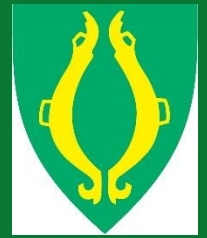

DIGITALE INFORMASJONSMØTER

09. FEBRUAR 2022 KL. 19:00-21:00

14. FEBRUAR 2022 KL. 19:00-21:00

MELD DEG PÅ INFORMASJONSMØTE PÅ

www.glommen-mjosen.no/pamelding

BESTILLINGSFRIST FOR SKOGBRUKSPLAN ER 28.FEBRUAR

www.glommen-mjosen.no/skogbruksplaner

NYE SKOGBRUKSPLANER I TRYSIL OG ENGERDAL DELOMRÅDE 2



Glommen
Mjøsen
Skog



ALLMA
PLANLEGGER FOR SKOGBRUKET

SKOGBRUKSPLAN MED MILJØREVISJON

Skogbruksplanen skal bidra til at du som skogeier kan drive et bærekraftig og økonomisk skogbruk.

Det tilbys fire alternative produkter, se egen beskrivelse. Grunnlevering for produktene er en rapport levert på e-post, i tillegg vil alle motta ett sett med papirkart i posten.

Produkt 1, 2 og 3 blir levert med et abonnement på den digitale skogbruksplanen ALLMA, der det vises oppdaterte data om skogen din. Abonnementet er gratis et år, frem til 1.mai 2025. Deretter påløper årlige abonnementspriser.

Ved en heldigital bestilling vil skogeier motta planen sin via ALLMA, samt en rapport av planen på e-post.

Eksisterende ALLMA-abonnenter før 31.01.2021 vil få 3,- kr i redusert pris per dekar for produkt 1-3.

MILJØINFORMASJON

Alle produktene blir levert med miljørevisjon, som gir godkjenning til å selge tømmer de neste 15 år. Eksisterende nøkkelbiotoper kontrolleres i flybilder for eventuell feilplassering og utforming. Miljøinformasjon etter taksten skal ha en slik kvalitet at det tilfredsstiller kravene i Norsk PEFC Skogstandard. Skogeierdommer uten obligatoriske miljøregistreringer kan få utført slike nå.

SKOGEIENDOMMER OVER 5 000 DEKAR

Skogeierne over 5 000 dekar produktiv skog inviteres til en egen samtale, for å diskutere et tilpasset produkt.

Produktbeskrivelse

1 Skogbruksplan med markbefaring på hele eiendommen

- Dette produktet gir mest og best informasjon.
- Feltbefaring i alle bestand gir utfyllende bestandsopplysninger og høyere kvalitet på behandlingsforslagene.
- Fjernmålte data blir kvalitetssikret i felt.

2. Skogbruksplan med markbefaring i hogstklasse 1 og 2

- Legger vekt på å få gode behandlingsforslag i den yngre skogen som utgjør fremtidsskogen.
- Feltbefaring i hogstklasse 1 og 2 gir høyere kvalitet på registreringene og behandlingsforslagene.
- Fjernmålte data blir kvalitetssikret i felt.

3. Ressursoversikt

- Enkelt produkt, kun tilgjengelig for eiendommer under 500 dekar produktiv skog.
- Ingen forslag om skogbehandling / tiltak.
- Alle data blir hentet fra fjernmåling.
- Bonitet, treslagsfordeling og alder tolkes fra flybilder.
- Produktet består av et bestandskart med en påtrykt bestandsliste

4. Miljørapport

- Miljørapporten skal dokumentere ny miljørevisjon av skogeierdommen.
- Skogeierdommen vil bli godkjent til å selge tømmer.

PRISER

Prisen er bygget opp med en grunnpris pr eiendom, i tillegg faktureres en arealavhengig pris pr dekar takstareal på eiendommen etter tabellen nedenfor. Takstarealet er produktivt skogareal pluss inntil 10 prosent i tillegg for mellomliggende uproduktive arealer.

Frakt og porto faktureres med kr 200,-. Alle priser skal tillegges mva. På produkt 1-3 gis det 40 prosent tilskudd og på produkt 4 gis det 15 prosent.

Produkt nr	1	2	3	4
Produkttype	Skogbruksplan med markbefaring på hele eiendommen	Skogbruksplan med markbefaring i hogstklasse 1 og 2	Ressursoversikt	Miljørapport
Grunnpris	2000	2000	1000	0
Grunnpris heldigital	1500	1500	1500	1500
Planperm i tillegg	800	800	500	500
Nyregistrering MiS-NiN	3	5	6	6
Under 100 daa	17,9	14,0	10,7	3,0
100-499 daa	17,9	14,0	10,7	3,0
500-999 daa	17,1	13,2		3,0
1000-1999 daa	16,3	14,4		3,0
2000-4999 daa	15,8	11,9		3,0
Over 5000 daa	15,1	11,2		3,0

Priseksempel

Kostnad for en heldigital skogbruksplan med full feltbefaring for en eiendom på 1 000 dekar. Skogeier bruker skogfond med skattefordel, får 40 prosent statstilskudd og har en marginalsatt på 34,4 prosent. Ved høyere skattesats blir regnestykket enda mer gunstig.

Grunnpris heldigital, kr 1 500,- per eiendom	1 500
Arealavhengig pris, 1 000 daa à kr 16,3	16 300
= Bruttopris med grunnlag statstilskudd	17 800
- Statstilskudd 40 %	7 120
- Spart skatt ved bruk av skogfond	6 975
= Egenandel etterskatt	3 705

ALLMA – DIN DIGITALE SKOGBRUKSPLAN

Verdien av en ny skogbruksplan vil være aller størst med bruk av ALLMA. Planen taper seg ikke mye i verdi ved å ha en ajourført skogbruksplan til enhver tid. Som skogeier vil du derfor alltid ha en fullstendig oversikt. Oppdatering av planen gjøres ved at skogeier eller entreprenør sender inn opplysninger om utførte tiltak på en enkel måte.

Alle opplysninger i ALLMA er beskyttet med brukernavn og passord. Skogeier bestemmer hvem som får tilgang.

Årlig abonnement er kr 430,- pluss en arealavhengig pris pr dekar. Den er kr 0,37 for de første 1 000 dekar, kr 0,27 for de neste 9 000 dekar og kr 0,17 pr dekar for arealer som er over 10 000 dekar. Abonnementet kan dekkes med skogfond.

ALLMA ER ALLTID MED DEG I LOMMA VIA VÅR APP

Med et abonnement på ALLMA har du alltid fri tilgang til din skogbruksplan, hvor enn du er, via vår app. Dermed kan du ta med skogbruksplanen ut i skogen eller i møte med skogbruksleder for å avtale ulike tiltak fremover.

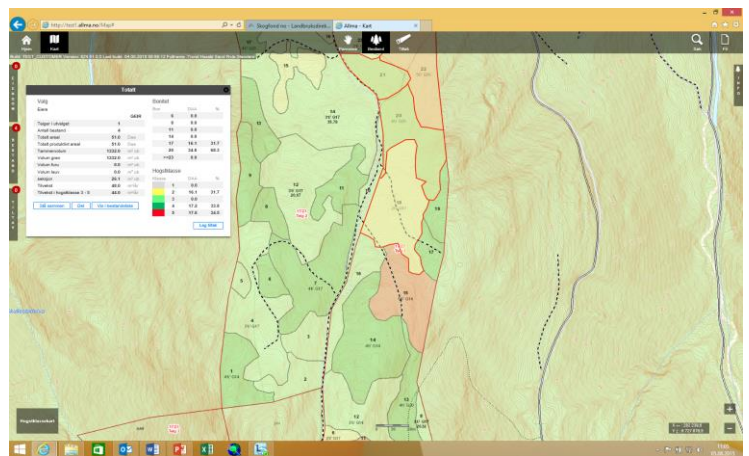

Kartutsnitt fra ALLMA på web og mobil



Enkle og detaljrike oversikter over eiendommen i ALLMA web.

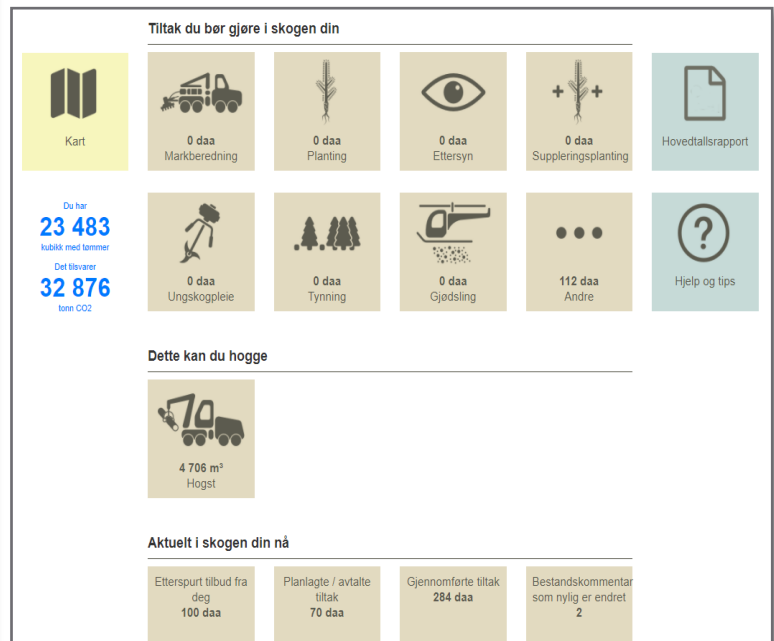

Forsiden på ALLMA web gir oversikt over skogen.

SPØRSMÅL OG INFORMASJON

Ønsker du mer informasjon om taksten eller om de forskjellige produktene, kan du kontakte:

Prosjektleder for fellestakst i Trysil og Engerdal fra Glommen Mjøsen Skog, Pål Hanssen

Tlf. 481 45 474

E-post: ph@glommen-mjosen.no

Leder i takstutvalget

Even Ifarness, tlf. 911 65 447

E-post: even@trysilkommuneskoger.no

Skogbrukssjef i Trysil kommune

Morten Olesen Lutnæs, 474 72 975

E-post: mlu@trysil.kommune.no

Bestill innen fristen 28 februar 2022

Bestill skogbruksplan på:

www.glommen-mjosen.no/skogbruksplaner

Søknad om statstilskudd på:

<https://www.altinn.no/skjemaoversikt/landbruksdirektoratet/skogfondssystemet/>

Prosjektets hjemmeside på:

<https://trysilengerdal.skogbruksplaner.no/>

Bestilling og tilskudd kan eventuelt fylles ut på papirskjema og returneres i vedlagt ferdig frankert konvolutt.

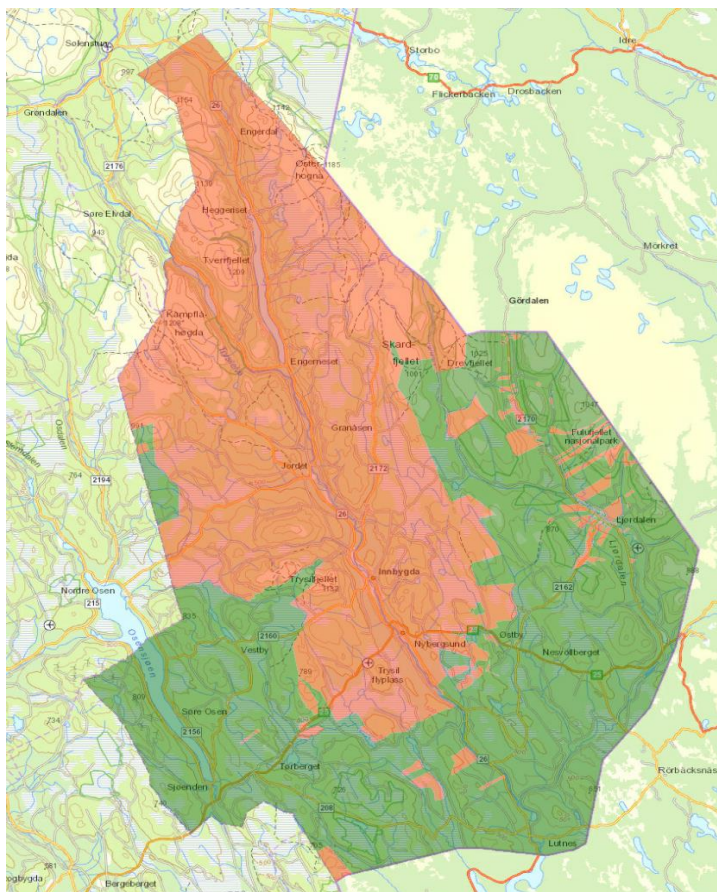

KONTROLLER AT EIENDOMSFORHOLDENE STEMMER

Gå inn på <https://gardskart.nibio.no> for å kontrollere at teiger og eiendomsgrenser på din eiendom stemmer.

Det er skogeiers ansvar å sørge for at eventuelle feil i matrikelkartet blir meldt til kommunen. Har du ikke tilgang til internett, kan du kontakte skogbrukssjefen i kommunen.

FERDIGE SKOGBRUKSPLANER I 2024

Proessen med å utarbeide nye skogbruksplaner er omfattende, leveransen av alle produktene er satt til 1. mai 2024.

facebook

Det er opprettet egen facebook-gruppe med informasjon om skogbruksplanprosjektet. Søk på: **Nye skogbruksplaner - Trysil og Engerdal**

INDELING AV DELOMRÅDER

Prosjektet er delt opp i to områder.

Delområde 1 er markert som grønt i kartet. Planlagt leveranse er 1. mai 2023.

Delområde 2 er markert som rød farge i kartet. Planlagt levert 1.mai 2024.

Oversikt over delområdene kan du finne inne på: www.glommen-mjosen.no/omrader

Når det gis statstilskudd, har landbruksmyndighetene rett til å få kopi av skogbruksplanen. Det samme gjelder tilgang til ajourholdte data i ALLMA. Landbrukskontoret i kommunen formidler ikke innholdet til utenforstående uten skogeiers samtykke.